

-  PLANUNGSBEREICH
GELTUNGSBEREICH
-  ANBAU
GEBÄUDEBESTAND
MIT PRÄZISIERUNG
-  TERRASSE
BAUWERKE NICHT ÜBERDACHT
MIT PRÄZISIERUNG
-  GRÜNLAND, RASEN
UNBEFESTIGT
-  BÖSCHUNG,
GELÄNDEPROFILIERUNG
-  71
STELLPLATZ, PARKSTAND
MIT NUMMIERUNG
-  VERKEHRSFLÄCHEN, UNBEFESTIGT
IM UMFANG D. BAUGENEHMIGUNGSVERF. (3)
-  VERKEHRSFLÄCHEN, UNBEFESTIGT
IM UMFANG D. BAULEITVERFAHREN (69)
-  BIOTOP - FLÄCHE (FFH-LRT 6510)
-  VERKEHRSFLÄCHEN, ASPHALT
PARKPLATZ, VORHANDEN
-  SW/GW/TW-VER- U. ENTSORGUNGSSTELLE
BETON, WASSERUNDURCHLÄSSIG, BODENABLAUF
-  GRUNDSTÜCKSGRENZE BZW. FLURSTÜCKSGRENZE MIT
FLURSTÜCKSNUMMER
-  ELT- VERFÖRGUNGSPUNKT D. STELLPLÄTZE
MEHRFACH- VERSÖRGUNGSSÄULE
-  BAUM- BZW. GEHÖLZ-
BESTAND

PLANGRUNDLAGE - AUSZUG AUS DEM LIEGENSCHAFTSKATASTER VOM 06.07.2016

mittlere Geländehöhe 69m ü.NHN

VORENTWURF - GESTALTUNGSBEISPIEL

PROJEKT: **WOHNMOBILSTELLPLÄTZE**
Hermann - Wäsche - Weg 17
06862 Dessau - Roßlau
PROJ.NR.: SR1604

BAUHERR: **HERR K. ABRAMOWSKI**
Illerstraße 12
06846 Dessau - Roßlau

PLANUNG: **STACKED ROOM**
ARCHITEKTEN PartGmbH
ZUM HEIDEHÜGEL 25 | 06785 ORANIENBAUM - WÖRLITZ / ANHALT
FON 034904 - 30 289 | MOBIL 0177 - 74 78 698 | INFO[AT]STACKED-ROOM.DE

PLANINHALT: **LAGEPLAN - ANLAGE ZU ANTRAG A. EINLEITUNG E. B- PLANVERFAHRENS**
FLUR 17 | GEMARKUNG ROSSLAU
MASSTAB: 1:500

DATEI: Z: /PROJEKTE/SR1604/ZEICHNUNGEN
BLATTGR.: A2
GEZEICHNET: 07.10.2016 sp
GEPRÜFT & FREIGEgeben:
PLANNR.: 201 B

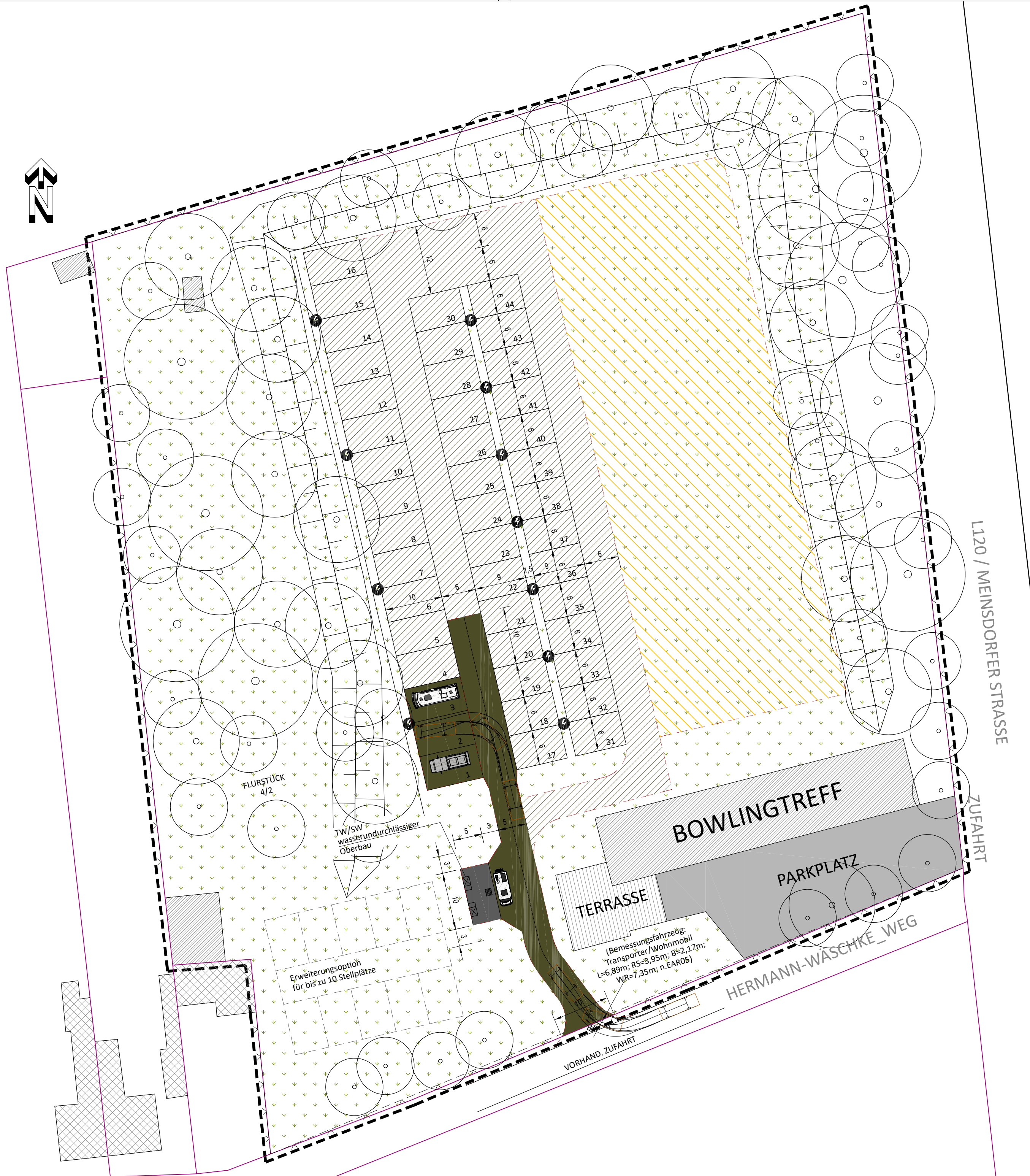

(Bemessungsfahrzeug:
Transporter/Wohnmobil
L=6,89m; RS=3,95m; B=2,17m;
WR=7,35m; n.EAR05)

Erweiterungsoption
für bis zu 10 Stellplätze

TW/SW
wasserundurchlässiger
Oberbau

FLURSTÜCK
4/2

BOWLINGTREFF

PARKPLATZ

TERRASSE

HERMANN-WÄSCHKE_WEG

VORHAND. ZUFABRT

L120 / MEINSDORFER STRASSE

ZUFABRT

