

ANGER GROSSKÜHNAU

LANDSCHAFTSARCHITEKT U. MERZ

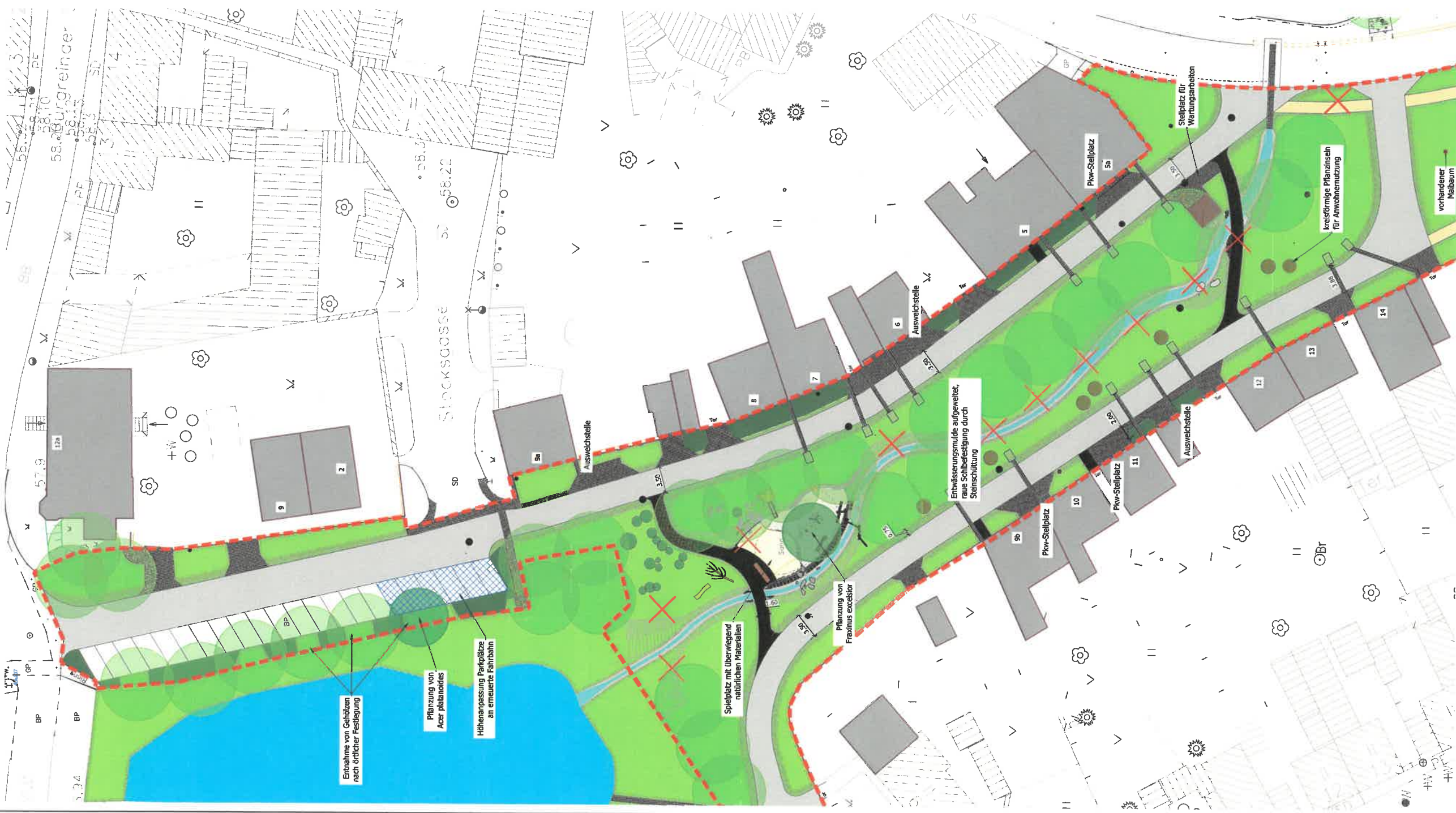

Gestaltungspläne:
 Gesamtgestaltung
 Gestaltungsplan Platz mit Dorfteiche

siehe Blatt 01.1
 siehe Blatt 01.3

Technische Pläne:
 Leitungsplan

siehe Blatt 02.1

Schnittpläne:
 Längsplan Querschnitte
 Schnitt Spielbereich
 Schnitt Anger

siehe Blatt 03.1
 siehe Blatt 03.3
 siehe Blatt 03.4

Die Wertstoffsammlerhalle wird innerhalb des Orntelstes umgesetzt.



PLANGRUNDLAGE: STADTKARTE M 1: 500, STAND 04/2014; REG.-NR.: 088/2014

01 | 20.02.2019 | Ausschreibung, Ort, Grundstück
 Titel: Datum | Änderungen | Ergänzungen
 E. Berger
 Baubehör

Bauherr
 Stadt Dessau-Roßlau
 Referat für Ortschafts- und Stadtbezirksangelegenheiten
 Markt 5
 06862 Dessau-Roßlau
 Tel.: 0340-204-1012
 Fax.: 0340-204-2812
 Datum: Unterschrift

Objektplanung
 LANDSCHAFTSARCHITEKT U. MERZ
 U. MERZ
 LANDSCHAFTSARCHITEKT U. MERZ
 FORSTSTRASSE 46
 06845 DESSAU-ROßLAU
 TEL.: 0340/202287

Projekt
 Umgestaltung Anger Großkühnau
 Friedrichsplatz - 06845 Dessau-Roßlau

Entwurf

Planinhalt
 01.2 Gestaltungsplan Friedrichsplatz
 Projektziele: Ort, Lage, Umriss
 Entwurf: Umriss, Maßstab: 1:500
 Baubehör: E. Berger
 Datum: 20.02.2019
 Pro.Nr.: 2019/01
 Blatt: 01
 Entwurf: Umriss